

介護事務講座

介護事務とは

介護事務は、介護報酬請求業務（レセプト作成）を主に行うお仕事！運営に欠かせない業務のひとつです。現場のお仕事と兼務する場合があります。

当校はお仕事が終わってからの時間を使って介護事務を学べます。

【学習内容】

- ◆介護保険創設の背景の理解
- ◆介護サービスの種類
- ◆介護保険と医療保険の関係
- ◆介護保険と公費負担医療の関係
- ◆介護報酬の原則

【受講資格】

特にありません。どなたでも受講いただけます

【受講料】一般 ￥19,800（テキスト代、消費税込）

当校受講生・修了生

¥18,800-（テキスト代、消費税込）

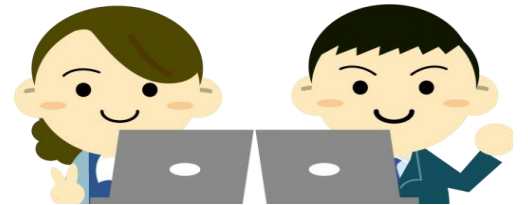

会場：ずっとケアスクール梅田校

スクーリング日程

時間

- | スクーリング日程 | 時間 |
|-----------|-------------|
| ① 6/5（火） | 10：00～16：00 |
| ② 6/8（金） | 10：00～16：00 |
| ③ 6/12（火） | 10：00～16：00 |
| ④ 6/15（金） | 10：00～16：00 |

（12：30～13：30 昼休憩）



お問い合わせは、ずっとケアスクール事務局 TEL 06-6585-0961

必要事項をご記入のうえ FAX または郵送で事務局まで。 インターネットでもお申込みいただけます。

ふりがな	介護事務梅田6月コース		
お名前	TEL		
住所	〒		
お支払コース	月 日 銀行振込 ・ 受講日初日にご持参		

ずっとケアスクール事務局 FAX 番号：06-6585-0962